SMILE
SOURIEZ, C'EST BORDEAUX !
SMILE MAGAZINE
SMILE MAGAZINE
TENDANCE
FOOD
ACTU
Décembre 2025 - Édition N° 1

**REMISE EXCLUSIVE**

# BLACKBIRD

LOCAL, ÉTHIQUE & RESPONSABLE

## 70 restaurants

L'Indien, Naï Naï, Bio burger.. ils sont tous chez Blackbird

## 82 livreurs

De vrais pros, mieux rémunérés, mieux respectés

## 4.9/5 sur Google

+ de 15 000 gourmands satisfaits

## Gavé mieux. Sans frais de service ❤️

**1ère livraison offerte !**

Code **SMILE** *

Scannez ici

* Offre réservée aux 10 000 premières commandes

# SMILE

*Décembre 2025 - Édition N° 1*

## SOMMAIRE

LOGAN 4 - 5
CAPC 6 - 7
LE CHAPON FIN 8 - 9
LE BERTHUS 10 - 11
LE BAL DU COQ 12 - 13
TOO PITA 14 - 15
BLACKBIRD 16 - 17
CURIOSITY CLUB 18 - 19
AU TOUCAN FRINGANT 20 - 21
BORDEAUX YATCHING 22 - 23
BENJAMIN CAPDEVIELLE 24 - 25
CAP SCIENCE 26 - 27
CHÂTEAU GABY 28 - 29
NOËL ÉTERNEL 30 - 31
LUMINISCENCE 32 - 33
HÔTEL MARTY 34 - 35
MAISON LAMOUR 36 - 37
BE BEARZ 38 - 39
BULLDOG STUDIO 40 - 41
VITA BIKE 42 - 43
HOROSCOPE 45
JEUX 46

**Solutions des jeux :**

### SUDOKU

| | | | | | | | | |
|---|---|---|---|---|---|---|---|---|
| 9 | 7 | 2 | 3 | 1 | 8 | 4 | 6 | 5 |
| 4 | 6 | 5 | 2 | 9 | 7 | 1 | 8 | 3 |
| 1 | 8 | 3 | 5 | 4 | 6 | 9 | 7 | 2 |
| 8 | 3 | 4 | 9 | 6 | 5 | 7 | 2 | 1 |
| 7 | 2 | 1 | 4 | 8 | 3 | 6 | 5 | 9 |
| 6 | 5 | 9 | 1 | 7 | 2 | 8 | 3 | 4 |
| 5 | 9 | 7 | 8 | 2 | 1 | 3 | 4 | 6 |
| 3 | 4 | 6 | 7 | 5 | 9 | 2 | 1 | 8 |
| 2 | 1 | 8 | 6 | 3 | 4 | 5 | 9 | 7 |

### LES 7 ERREURS

**Erreurs de l'image 2**

1 - Tuiles
2 - La fourchette
3 - Le verre de vin rouge
4 - L'aiguille de l'horloge
5 - Les barreaux de fenêtre
6 - Encadrement de fenêtre
7 - L'oiseau

**Directeur commercial :** Christopher Holubenny – Mail : christopher@smile-media.fr - Tél. 07.88.35.69.94
**Rédactrice en chef :** Marine Taransaud
**Directeur de publication :** Nicolas Brière
**Graphisme et mise en page :** Annabel Peyrard – Graphic Unlimited – annabel.laprod@yahoo.fr 06.83.47.86.15
**Imprimé en France :** Printteam Zac Km Delta : 510, rue Étienne Lenoir 30900 Nîmes - Tél. 04.66.29.93.90 – Papier issu de forêts gérées durablement et de sources responsables. P(tot) : 0,0083 kg / tonne.
**Photographie :** photos fournies et autorisées par les établissements.
**Images couvertures et intérieures :** © Smile Média – Annabel Peyrard
**Société SAS SMILE MEDIA** : 19, place Pey Berland 33000 Bordeaux
**Magazine en distribution gratuite.**



## SOURIEZ, VOUS ÊTES À BORDEAUX !

**Et si on prenait le temps de savourer l'instant ?**

Ce premier numéro vous invite à flâner entre les ruelles pleines de charme du centre, les échoppes créatives, les bonnes tables, et les rencontres lumineuses qui font vibrer notre région.

Nos artisans passionnés, nos commerçants engagés, nos chefs inspirés, créateurs du quotidien : c'est toute une énergie locale que nous mettons à l'honneur. À cela s'ajoutent nos coups de cœur culture, nos escapades dans le Bordelais, les adresses à tester, les actus légères, un soupçon de bien-être… et même un horoscope à picorer.

Ici, pas de grande théorie, juste une envie simple : vous faire plaisir.
Bonne lecture, bonnes fêtes de fin d'année à tous.

***La rédaction***

SMILE MAGAZINE

ÉDITO

# LOGAN À LA MÉLODIE,

## UNE SIGNATURE QUI PULSE

**« LOGAN À LA MÉLODIE. LOGAN À LA MÉLODIE… » COMME UN REFRAIN QUI RESTE EN TÊTE. UN BEAT MAKER. CHANTEUR ET VIOLONCELLISTE QUI N'A PAS FINI DE FAIRE VIBRER BORDEAUX.**

Il a 24 ans, une énergie solaire et un violoncelle électrique comme alter ego. Logan à la Mélodie incarne cette **nouvelle jeunesse bordelaise** qui refuse les cases et fait bouger la ville avec créativité. À la croisée du classique, du rap et de la performance live, il trace une route libre avec pour seul moteur la passion.

Son histoire commence tôt, au conservatoire, où il choisit le violoncelle comme on choisit un langage. Très vite, la scène devient son terrain de jeu : open mics, jam sessions, concerts intimistes ou grandes salles comme Bercy. « J'adore toutes les ambiances. Que ce soit une garden party de 20 personnes ou une foule de 15 000, l'énergie est toujours là. »

Son nom de scène, né d'un cri du public lors de **son premier concert solo** le 21 juin 2021, résonne aujourd'hui dans toute la scène bordelaise. Logan compose, chante, joue, fusionne les styles et crée une **présence magnétique**, élégante et instinctive.

Ce qui marque aussi chez Logan, c'est cette envie de transmettre. « J'ai envie d'être inspirant pour les autres. Montrer qu'on peut oser, rencontrer, avancer même quand c'est difficile. » Une philosophie qu'il partage autant dans sa musique que dans sa manière d'être : généreuse, directe et solaire.

Pour 2026, il voit grand : sons originaux, scénographies sur mesure, collaborations avec des maisons de luxe… et peut-être une aventure avec **Red Bull** ou **Aston Martin**, ses rêves assumés. Deux univers à son image : classe, énergie, intensité.

### POURQUOI SMILE L'ADORE

- Parce qu'il incarne une jeunesse libre et audacieuse.
- Parce qu'il vibre sur toutes les scènes, des bars aux châteaux.
- Parce qu'il est autant artiste que pompier volontaire.
- Parce qu'il fait du partage une énergie.

**Logan**
@logan_a_la_melodie
Avant qu'il ne s'envole plus loin !

# CAPC × RAMMELLZEE

## BORDEAUX ENTRE EN ZONE DE TURBULENCE

**TU ENTRES AU CAPC ET SOUDAIN TOUT BASCULE.
L'AIR CHANGE. DEVIENT PLUS DENSE. PLUS ÉLECTRIQUE.
ON RESSENT L ÉNERGIE BRUTE DES NUITS NEW-YORKAISES. CELLES OÙ LE HIP-HOP RÉINVENTAIT LE MONDE.**

Tu avances. Des armures typographiques s'alignent comme une armée. Des créatures futuristes, mi-guerriers mi-vaisseaux, semblent prêtes à décoller.

Et dans l'ombre, une voix te frôle :

« **Bienvenue dans ma zone… ici, le mot devient pouvoir.** »

Tu réalises : Tu as basculé dans l'univers de **Rammellzee** : maître du graffiti mutant, théoricien déjanté, performer cosmique et armementateur de lettres.

Après *Le Palais de Tokyo*, Bordeaux dévoile Face B, l'autre dimension du mythe : celle où l'art devient bataille, langage et galaxie.

Une plongée radicale dans son esthétique : métros qui filent, futurisme gothique, armures, résine, sons distordus et vestiges de sa légendaire Battlestation.

Et puis… le **Capc** a poussé l'événement encore plus loin : **deux œuvres exceptionnelles de Jean-Michel Basquiat,** dont un portrait iconique de Rammellzee, brillent au cœur de l'exposition.

Autour d'eux, Warhol, Madonna, Kenny Scharf, Phase 2 : Tous les esprits du New York des 80s sont là, prets à faire vibrer les salles.

Le musée devient un vaisseau hip-hop dimensionnel, un lieu où les lettres respirent, où les couleurs attaquent, où l'on marche dans l'imaginaire d'un artiste indomptable.

FACE B n'est pas une expo.

**C'est un choc. À vivre absolument.**

### POURQUOI SMILE L'ADORE

- Parce que Rammellzee secoue Bordeaux, et on adore ça.
- Parce que deux Basquiat au même endroit… c'est de la folie pure.
- Parce que c'est l'expo la plus barrée, vibrante et underground de la saison.
- Parce que cette expo te téléporte dans l'imaginaire d'un génie indomptable.

**Capc — Musée d'art contemporain de Bordeaux**
Rammellzee – Alphabeta Sigma (Face B)
20 nov. 2025 → 26 avril 2026
Billets & infos :
www.capc-bordeaux.fr

EDOUARD VII
ALPHONSE XIII
GAVEAU
PARIS

# SI LES ROCHERS DU CHAPON FIN

## POUVAIENT PARLER...

**UNE ICÔNE BORDELAISE EN MOUVEMENT**
**ILS EN AURAIENT DES HISTOIRES À RACONTER. DES RIRES DES ANNÉES FOLLES AUX GRANDS DÉJEUNERS DES ANNÉES 50, OU BORDEAUX S'ANIMAIT AUTOUR DE PLATS ICONIQUES ET DE CONVERSATIONS EFFERVESCENTES. DEPUIS PLUS DE 200 ANS, CES ROCHERS MYTHIQUES ONT TOUT VU. ET AUJOURD'HUI ENCORE, ILS REGARDENT VERS L'AVENIR.**

Sous l'impulsion de **François Régimbeau** et du chef **Younesse Bouakkaoui**, Le Chapon Fin assume son héritage tout en s'ouvrant à une nouvelle génération. L'adresse conjugue romantisme historique et modernité assumée : un lieu vivant, élégant et audacieux, qui parle autant aux fidèles qu'aux curieux.

Le midi, la table devient une véritable signature gastronomique. Deux menus soigneusement pensés allient tradition, création et saveurs atypiques. L'ambition ? Offrir une expérience qui séduit aussi bien les déjeuners business que les jeunes amateurs de belles tables. Et si tout n'est pas encore révélé ? **Des plats signatures sont en préparation :** un teasing savamment orchestré pour 2026, à savourer sur une **terrasse ensoleillée** qui promet de devenir un rendez-vous incontournable.

Le soir venu, le lieu s'illumine autrement. Soirées œnologiques, accords mets-cocktails, dîners théâtralisés ou collaborations avec l'Opéra rythment cette scène culinaire emblématique, entre lumière tamisée et élégance intemporelle.

« On n'écrit pas une nouvelle histoire, on la prolonge autrement », confie François Régimbeau. « Ici, on cultive l'élégance et on ose les idées. »

### POURQUOI SMILE L'ADORE

- Parce qu'il y a des endroits qui **racontent une histoire** dès qu'on y entre.
- Pour ses menus du midi qui séduisent jeunesse et business.
- Pour ses soirées élégantes, romantiques et audacieuses
- Parce qu'on adore les adresses qui osent **casser les codes en douceur.**

**Le Chapon Fin**
5, rue Montesquieu — Bordeaux
05 56 79 10 10
Du mardi au samedi - Déjeuner : 12 h–14 h
Dîner : 19 h–22 h
@lechaponfin
Réservations : www.chaponfin.com

Berthus
B

# LE BERTHUS,

## MONTE L'ESCALIER ET LAISSE LE CHARME OPÉRER.

**AU CŒUR DU VIEUX BORDEAUX, DERRIÈRE UNE FAÇADE DISCRÈTE, LE BERTHUS SE DEVINE PLUS QU'IL NE S'AFFICHE. DERRIÈRE LE COMPTOIR DU REZ-DE-CHAUSSÉE, UN ESCALIER MÈNE À L'ÉTAGE, OÙ SE CACHENT LES SALLES DU RESTAURANT.**

L'histoire commence en 1989 : Mélodie, première adresse familiale née d'une envie simple : une table où l'on cuisine avec le cœur. De cette aventure sont nées quatre maisons, chacune avec sa personnalité : **Mélodie**, la fondatrice, fidèle à sa générosité. **Le Chai**, convivial, idéal pour les grandes tablées et les dîners à la chandelle. **Les Drôles**, toute l'âme du Sud-Ouest. Le Berthus, le plus intime, avec une cuisine de saison, sincère et épurée.

Ouvert en 2019, Le Berthus défend une idée simple : **un menu bistronomique accessible, à 28 €**, servi midi et soir, même le week-end.

Le chef **Vincent** signe une cuisine vivante, généreuse, rythmée par les saisons, sans artifices.

Le décor prolonge cette promesse : trois salles nichées autour d'une cour en pierre, une lumière douce, une décoration raffinée. Un charme discret qui se glisse jusque dans les assiettes.

Mais, ce qui distingue vraiment Le Berthus, c'est l'attention portée à chacun.

**Les enfants** y goûtent une vraie cuisine, pensée pour éveiller leur palais. **Les futures mamans** disposent d'un **menu sur mesure**, renouvelé chaque saison, végétarien ou adapté aux non immunisées à la toxoplasmose, preuve que plaisir et précaution peuvent cohabiter. Chaque mois, un **artiste local** réinvente les murs : les toiles changent, l'ambiance se transforme, les conversations s'évadent.

On parle peinture, cuisine, voyages… comme entre amis qu'on aurait toujours connus. Le Berthus n'est pas qu'un restaurant. C'est un lieu vivant, sincère, plein d'échanges, où l'on vient autant pour le menu imaginé par Vincent que pour l'accueil chaleureux et sans chichi. Un endroit qu'on adopte et qu'on quitte avec l'envie d'y revenir.

### POURQUOI SMILE L'ADORE

- Parce que la bistronomie à prix doux, même le week-end, c'est rare.
- Parce qu'ici, enfants et futures mamans sont vraiment considérés.
- Parce que Floriane apporte une chaleur humaine unique.
- Parce que c'est beau, bon… et qu'on a toujours envie d'y revenir. SMILE

**Le Berthus**
15, rue des Bahutiers, Bordeaux
Menu bistronomique : 28 €
Instagram : @leberthus

tapas
des
Tiramisu 4,80
ur les petits coquins...
ête de boeuf à partager 1kg
es maison échalote confite
60€
champagne
Mumm Brut
Perrier-Jouët Blanc de blanc
Veuve Clicquot
Ruinart Blanc de Blanc
Dom Pérignon Brut

Communiqué

# LE BAL DU COQ

## ET TU CHANTES, CHANTES, CHANTES CE REFRAIN QUI TE PLAÎT !

**IL EST 18 H 30. RUE DES PILIERS-DE-TUTELLE. EN PLEIN CŒUR DE BORDEAUX. UN AIR QU'ON CONNAÎT TOUS. UN REFRAIN QUI DONNE ENVIE DE RESTER. TU CROIS ENTRER POUR UN APÉRO ? TU RESSORS À 2 H DU MATIN. LA VOIX CASSÉE ET LE SOURIRE AUX LÈVRES. BIENVENUE AU BAL DU COQ !**

Sous le même toit, trois ambiances et une seule envie : s'amuser. En haut, **Bouillon & Cotillon**, ouvert depuis septembre, revisite la cuisine française traditionnelle dans une atmosphère de bar rétro, festif et furieusement funky.
Formule entrée-plat-dessert à 25 €, prix volontairement abordables et plats qui sentent bon la France réconfortante ; celle qui rit, celle qui partage.
L'atout majeur ? On peut dîner jusqu'à 23 h, voire minuit si on prévient. Parfait pour se rassasier avant de danser !
En bas, la **Cave à Boom** t'embarque dans un décor surkitsch assumé : tapas, cocktails et tubes français des années 80. Pour les soirées de groupe, l'espace est privatisable, et à partir de 23 h, le Bal se retrouve ! Les générations se mélangent, Mylène succède à Balavoine, et tout le monde chante à tue-tête.
« On voulait un lieu accessible, vrai, où tu puisses tout faire sans te ruiner : dîner, rire, danser, boire », raconte Romain, le patron, aussi funky que son lieu.
Mission réussie : un bar-bouillon-boîte unique, où la cuisine traditionnelle rencontre l'esprit de fête et où la mixité est reine. « De 20 à 70 ans, tout le monde finit par danser, chanter ou trinquer. Ici, on passe forcément un bon moment. »
Et la suite ? Le **Bal Tour**, pour faire renaître les bals de village en mode 80s avec le DJ Philippe Corti.
**Et bientôt… un club totalement inédit, dont le nom reste secret, pensé pour prolonger la nuit jusqu'à l'aube.**
Merci Romain ! On va enfin l'avoir, notre boîte années 80 ! J'irai où tu iras… et ce sera au Club du Bal.

### POURQUOI SMILE L'*ADORE*

- Parce que Romain a réussi à créer ce lieu hybride où l'on peut passer six heures sans s'en rendre compte.
- Parce que c'est so kitsch, too much… mais tellement bon.
- Parce que c'est le seul bouillon de Bordeaux où tu peux dîner tard et finir sur le dancefloor.
- Parce que c'est LE spot généraliste version années 80 où tout le monde finit par chanter le même refrain.

**Le Bal du Coq**
8, rue des Piliers-de-Tutelle
Du mercredi au samedi, de 18 h 30 à 2 h
Dîner jusqu'à 23 h
(minuit le week-end sur réservation)
@lebalducoq

L'abus d'alcool est dangereux pour la santé.

# TOO PITA

## FERMEZ LES YEUX… VOUS ÊTES À BEYROUTH

**UN PARFUM D'ÉPICES, UNE POINTE DE CITRON, UNE TOUCHE DE MENTHE… ET CE PETIT HABIBI FLOTTANT DANS L'AIR. ON Y EST.**

La façade annonce la destination : « Beyrouth à Bordeaux ». Un clin d'œil simple, mais qui prépare déjà le voyage.

À l'intérieur, on comprend que Théo n'a rien laissé au hasard : les couleurs jaillissent — jaune soleil, vert olive, terracotta chaleureuse — dans un décor solaire inspiré des ruelles libanaises.

Avec Too Pita, Théo a voulu créer un lieu où l'on mange comme là-bas : **ensemble**, autour d'une table qui déborde un peu, où l'on pioche dans les plats, où l'on rit, où l'on partage.

Des mezzés chauds et froids, des assiettes pleines de fraîcheur, des herbes, des épices, des sauces qui réveillent… et surtout cette explosion de saveurs.

Pitas hyper gourmandes, falafels qui croustillent, brunchs colorés : « Chez Too Pita, on mange joyeux, on mange épicé, on mange vrai. » *Théo*.

Et la moitié de la carte est pensée pour les végétariens, un vrai parti pris qui colle à l'ADN d'un Liban gourmand, parfumé, ouvert.

Un restaurant comme un voyage, court mais intense, où chaque bouchée raconte Beyrouth, ses marchés, son soleil, son énergie.

Avec deux adresses : **l'une à Mérignac, l'autre rue Saint-Rémi,** Too Pita s'impose comme la nouvelle cantine levantine qui réchauffe Bordeaux.

On y va pour déjeuner rapidement, pour dîner entre amis, pour se retrouver en famille.

Et surtout, pour voyager… sans jamais quitter la ville.

Bonus du week-end : un brunch libanais généreux, parfait pour réveiller les dimanches en douceur ou en épices.

### POURQUOI SMILE L'ADORE

- Parce que c'est un aller simple pour le Liban en une bouchée.
- Parce que les végétariens y sont chouchoutés.
- Parce que les mezzés à partager, c'est la vie.
- Parce que les couleurs et l'énergie du lieu donnent le sourire instantanément.

**Too Pita**
Bordeaux — Rue Saint-Rémi
Mérignac — Centre-ville
@toopitabordeaux

L'abus d'alcool est dangereux pour la santé.

BLACKBIRD

# BLACKBIRD,

## C'EST LA LIVRAISON 100 % VÉLO, 100 % BORDEAUX, 100 % DURABLE.

**FINI LA PIZZA RENVERSÉE. FINI LES PATES COLLÉES. FINI LES PLATS TIÈDES LIVRÉS 40 MINUTES TROP TARD. OUBLIEZ TOUT CE QUE VOUS PENSEZ SAVOIR SUR LA LIVRAISON. À BORDEAUX, UNE PETITE RÉVOLUTION ROULE À VÉLO : BLACKBIRD.**

Créée par **Jérémy**, 36 ans, livreur passionné depuis 8 ans, Blackbird est née d'une idée simple : et si la livraison pouvait être bonne pour tout le monde ?

Pour les clients, pour les restos… et pour les livreurs.

Ici, **100 % des livraisons se font à vélo.**

Les coursiers sont **recrutés en personne**, formés, accompagnés, et surtout **mieux rémunérés** que nulle part ailleurs.

Blackbird, c'est aussi la **crème des restos bordelais**, choisis avec un vrai regard : plus de 70 restaurants partenaires, de Bio Burger à Nai Nai en passant par Sushi Design dont plusieurs en exclusivité comme Souquo Café ou L'indien. Jérémy connaît les goûts des Bordelais, les adresses qui comptent, les perles à ne pas rater.

Commander chez Blackbird, c'est commander « les yeux fermés ».

Et puis, le modèle est juste plus… **juste**.

- Pas de frais de service pour les clients
- Commissions divisées par deux pour les restos.
- Livreurs mieux rémunérés et respectés.
- Service client réel : un numéro bordelais, un vrai conseiller.

Une plateforme aussi fiable que généreuse :

15 000 clients, des dizaines de milliers de commandes, et un **4,9/5** sur Google.

Quand tout le monde est bien traité, visiblement… tout le monde se régale.

Blackbird, c'est le choix du bon sens et du bon goût. **Remise exclusive pour nos lecteurs : la première livraison est offerte avec le code SMILE.**

### POURQUOI SMILE L'ADORE

- Parce que c'est 100 % bordelais, 100 % vélo, 100 % smart.
- Parce qu'on paie moins cher pour un service meilleur.
- Parce que les livreurs sont enfin respectés.
- Parce que Jérémy met autant d'énergie que trois expressos serrés. SMILE

**Blackbird**
www.goblackbird.fr
@blackbird_fr

# CURIOSITY CLUB BORDEAUX

## ET SI LA CURIOSITÉ DEVENAIT UNE FORCE COLLECTIVE ?

**LE CURIOSITY CLUB BORDEAUX. C'EST LE RENDEZ-VOUS QUE L'ON GARDE PRÉCIEUSEMENT DANS SON CARNET POUR NE PAS MANQUER LE PROCHAIN MOMENT QUI FAIT DU BIEN. UNE SCÈNE DE FEMMES POUR DES HISTOIRES VRAIES, DES IDÉES FORTES ET DES LIENS DURABLES.**

Créé en 2022 à Bordeaux, ce club pas comme les autres fait souffler une belle vague de pensée et d'énergie féminine sur la ville. Ici, pas d'abonnement ni de contrainte : chaque femme choisit les événements qui la font vibrer : talks intimistes, brunchs dans les vignes ou ateliers culinaires, et vit une expérience pensée pour inspirer et connecter.

« On souhaite que chaque femme reparte d'un talk avec une étincelle, une idée, une rencontre, une envie de plus », confie Louise, responsable du Curiosity Club Bordeaux.

Les intervenantes sont choisies pour leur personnalité, leur parcours et leur capacité à faire rayonner une salle. Chaque rencontre réunit une trentaine de participantes, parfois moins pour préserver l'intimité, parfois plus pour les formats gourmands ou expérientiels. Les lieux changent à chaque fois, nourrissant la curiosité jusque dans le décor.

Derrière le club, Louise et quatre amies, inspirées par le mouvement lancé à Paris par Margaux Hammer, insufflent à Bordeaux une énergie solaire et bienveillante. Leur objectif pour 2026 : faire des participantes de vraies co-actrices, avec des talks enrichis d'expériences immersives : ateliers d'écriture, rencontres dans les vignes ou dîners inspirés.

### POURQUOI SMILE L'ADORE

- Parce que les femmes sont au cœur de cette belle aventure collective.
- Parce que c'est un shoot de curiosité et un boost d'énergie à chaque événement.
- Parce qu'une seule rencontre peut devenir une source d'inspiration durable.
- Parce qu'ici, la curiosité est une force douce, élégante et contagieuse. SMILE

**Curiosity Club Bordeaux**
Programmation sur Instagram :
@inside_curiosityclubbordeaux

# AU TOUCAN FRINGANT

## UN, DOS, TRES… TEQUILA !

**DES-PA-CITO… LA MUSIQUE MONTE, LES VERRES TINTENT, LES CORPS SE RAPPROCHENT, LES LUMIÈRES S'ALLUMENT, LA FETE DÉMARRE, ET PLUS RIEN NE S'ARRÊTE.**
**BIENVENUE AU TOUCAN FRINGANT, LE BAR LATINO LE PLUS CALIENTE DE BORDEAUX !**

Au cœur de **Saint-Michel**, c'est un concentré de fiesta, d'exotisme et de chaleur humaine.
**Ici, tout vibre : les corps, la musique et cette envie de danser jusqu'au bout de la nuit.**
**Entre deux refrains**, on savoure des **tapas latines** : nachos, quesadillas, guacamole, et surtout, des **cocktails** à base de **tequila** ou **mezcal, shakés comme des souvenirs de voyage.**
Mention spéciale à la Margarita (7 € en happy hour jusqu'à 21 h) et au Matcha Lada, un mocktail tropical à tomber.
Un mercredi par mois de 20 h à 22 h, on apprend à bouger avec Bordeaux Toucan Connexion (5 € la session), puis dès 22 h, on met tout en pratique sur le dancefloor, cocktail à la main.
Et le week-end, le **Toucan** se transforme en scène : **soirées Shatta** le jeudi, rythmes endiablés le vendredi et le samedi entre **salsa, bachata** et **reggaeton**.
Ambiance caliente, collé-serré et chaleur des tropiques garanties.
La suite promet d'être pimentée : en 2026, place aux **cours et concours de twerk, on a déjà hâte.**
Et parce qu'au Toucan Fringant la fiesta ne dort jamais, attendez-vous à des nouveautés toute l'année : DJ sets, soirées thématiques, happenings tropicaux… Un repaire où chaque nuit peut devenir the soirée.

### POURQUOI SMILE L'*ADORE*

- Parce que c'est le **QG latino** qu'on attendait à Bordeaux.
- Parce qu'on y trouve des **mezcals et tequilas introuvables ailleurs.**
- Parce qu'on peut y **apprendre à bouger** avant de faire la fête.
- Parce que « Un, dos, tres… tequila ! » est devenu notre nouveau mantra. SMILE

**Au Toucan Fringant**
45, rue des Faures — Bordeaux Saint-Michel
Happy Hour de 16 h à 21 h (7 € la Margarita/
4 €50 la pinte de blonde)

L'abus d'alcool est dangereux pour la santé.

BATILLES

# THE BORDEAUX YACHTING SIGNATURE

## RACLETTE SUR LA GARONNE

**QUE CE SOIT MIDI OU SOIR, L'EXPÉRIENCE COMMENCE DÈS QUE VOUS MONTEZ À BORD : LUMIÈRE DOUCE, TABLE ÉLÉGANTE, AMBIANCE FEUTRÉE… BORDEAUX DEVIENT VOTRE DÉCOR PRIVÉ.**

La Cité du Vin scintille au loin. À quai, un bateau vous attend, comme un salon d'hiver flottant. Le skipper largue les amarres, l'hôtesse installe chaque convive, et la Garonne déroule sa silhouette. En plein jour, les quais se révèlent en panorama grandiose. Le soir, les monuments s'illuminent comme un spectacle rien que pour vous.

Ici, la raclette prend des allures de haute couture : fromages affinés fondants, charcuterie sélectionnée, pommes de terre fumantes… et la tarte aux myrtilles qui signe la fin parfaite. Les vins, sélectionnés avec la Cave de la Cité du Vin, complètent le tableau. Une évidence.

Chaque sortie ressemble à une parenthèse alpine mais sur l'eau, en plein cœur de Bordeaux. Un moment suspendu, élégant, presque irréel. Une expérience à vivre **en duo, entre amis, en famille,** ou à offrir.

Derrière ce luxe discret : Nicolas, avec **Pyla Yachting (Bassin) et Bordeaux Yachting (Garonne)**, il orchestre des expériences sur mesure : vedettes privatisées, catamarans élégants, sorties de 1 à 300 personnes, chef à bord, plateaux de fruits de mer, musique d'ambiance, le tout pensé comme des moments d'exception.

Pas seulement des balades.

Des émotions.

Des souvenirs fabriqués sur mesure.

« **On ne vend pas des croisières : on crée des moments dont les gens se souviendront.** » *Nicolas*

### POURQUOI SMILE L'ADORE

- Pour The raclette sur l'eau à Bordeaux.
- Parce que l'expérience est magique à midi comme le soir.
- Parce que tout respire le luxe simple et l'attention sincère.
- Parce que Nicolas transforme les croisières en souvenir.

**Bordeaux Yachting**
Croisières privatisées midi & soir
06 21 47 12 07
@bordeauxyachting
www.bordeauxyachting.com

L'abus d'alcool est dangereux pour la santé.

# BENJAMIN CAPDEVIELLE

## LE POP ART HAUTE VIBRATION

**IMPOSSIBLE D'IGNORER UN CAPDEVIELLE. COULEURS EXPLOSIVES, CLINS D'ŒIL POP, ÉNERGIE BD ET ADN 90s : BENJAMIN TRANSFORME CHAQUE TOILE EN FLASH ÉMOTIONNEL. UNE ESTHÉTIQUE PRÉCISE MAIS INSTINCTIVE, OÙ L'ÉNERGIE EST AUSSI IMPORTANTE QUE LA COULEUR.**

Photographe de formation, amoureux de la culture populaire, il mixe comics, street-art, mangas et culture geek pour créer un style immédiatement reconnaissable, brut, vibrant, lumineux.

Son goût du challenge fait partie de sa signature. Il aime transformer, réinventer, personnaliser.

Sa collaboration avec les baby-foot Sulpie en est la preuve : du mobilier iconique élevé au rang d'objet d'art. Le baby-foot devient sculpture pop, objet design, œuvre à part entière. Les collectionneurs raffolent de ces modèles explosifs et totalement singuliers.

« Je veux que mes œuvres agissent. Qu'elles piquent, qu'elles réveillent, qu'elles laissent une trace. » *Benjamin Capdevielle*

Aujourd'hui, ses œuvres circulent partout où l'art bouge : dans les galeries Lagrange (Bordeaux, Cap Ferret), à la Galerie Artelie à Paris, sur des plateaux de cinéma, et dans les intérieurs de ceux qui aiment l'audace.

Et 2026 s'annonce comme un nouveau chapitre : Benjamin s'associe avec Maison Barock pour une série d'événements artistiques sur mesure au cœur de domaines viticoles prestigieux.

Performances live, créations exclusives… Une rencontre évidente entre l'art et le vin, pensée pour faire vibrer l'émotion autrement. Ensemble, ils promettent des expériences immersives, élégantes et surprenantes ; des parenthèses où l'art se déguste autant qu'il se regarde.

### POURQUOI SMILE L'ADORE

- Parce qu'il transforme un baby-foot en œuvre pop collector.
- Parce que la collab Maison Barock × Capdevielle annonce des moments d'art inédits.
- Parce que ses couleurs réveillent tout, même nos souvenirs.
- Parce qu'il rend le luxe accessible… et l'émotion inévitable.



**Benjamin Capdevielle**
**Atelier Andernos-les-Bains**
Instagram : @benjamincapdevielle

# LE P'TIT CAP

## « VIENS, JE TE MONTRE ! »

**L'ENFANT AVANCE, LES YEUX GRANDS OUVERTS, ET SOUDAIN TOUT DEVIENT AVENTURE. AVANT MEME DE COMMENCER, UNE PETITE FÉE DU JEU APPARAÎT ET OUVRE LA VISITE AVEC UN MINI-SPECTACLE. UNE MINUTE MAGIQUE QUI CAPTE L'ATTENTION, APAISE LES PLUS TIMIDES… ET DONNE LE TON : ICI, ON ENTRE DANS LE MONDE DU JEU, MAIS AUSSI DANS LA PORTE D'ENTRÉE LA PLUS DOUCE VERS LES SCIENCES.**

Un arbre à escalader où la forêt locale prend vie, un potager géant où l'on cueille des légumes comme des trésors, un bateau rempli d'astuces pour jouer avec la lumière, les couleurs, les miroirs. Chaque étape invite à toucher, sentir, tester, recommencer. On pensait le guider… mais c'est lui qui nous entraîne dans son monde.

Dès l'entrée, les petits foncent comme s'ils connaissaient déjà le chemin : détour par la Forêt Magique pour explorer et grimper, passage par le Potager Party pour récolter ou troquer, arrêt devant la Game Girl géante pour comprendre comment un engrenage peut tout changer, puis le bateau où les couleurs tournent, les miroirs surprennent et la longue-vue ouvre un nouveau monde.

Les enfants s'éclatent, les adultes sourient : ici, apprendre ressemble à jouer, et jouer ressemble à grandir. Pour les parents et grands-parents, c'est une parenthèse hors du tumulte : un lieu où l'on voit les enfants s'émerveiller, manipuler, réfléchir sans même s'en rendre compte. La sortie idéale pour « faire quelque chose d'intelligent… mais fun ».

Et pour les écoles ? Le P'tit Cap colle parfaitement aux programmes : découverte du monde, éveil sensoriel, coopération, premiers outils scientifiques. On entre ici dans les sciences par le jeu, naturellement, sans effort. Un médiateur accompagne chaque classe, les élèves expérimentent, comparent, cherchent. Ils vivent la science en mouvement.

Depuis octobre 2025, un parcours « Nature » approfondit la biodiversité locale et en 2026, un nouveau thème viendra enrichir l'expérience ; une excellente raison de revenir.

### POURQUOI SMILE L'ADORE

- Parce que c'est une sortie fun… et intelligente.
- Parce qu'on aurait rêvé d'avoir ça enfants.
- Parce que les classes repartent avec des étoiles (et des questions !) plein la tête.
- Parce qu'ici, chaque visite ouvre une nouvelle aventure. SMILE

**Le P'tit Cap — Cap Sciences Bordeaux**
Activité permanente pour les 3-6 ans
(familles & espace ouvert aux enseignants et leurs classes)
Durée : 1h
Infos & réservations : cap-sciences.net

# CHÂTEAU GABY

## SUR LES CRÊTES DE FRONSAC, UNE VIBRATION NOMMÉE GABY

**IL SUFFIT D'UN REGARD POUR COMPRENDRE QUE CHÂTEAU GABY N'EST PAS UN DOMAINE COMME LES AUTRES. UN LIEU HABITÉ, VIBRANT, ANCRÉ DANS LA ROCHE ET PORTÉ PAR CEUX QUI LE FONT VIVRE.**

Depuis 1997, Damien Landouar veille sur ce vignoble avec la conviction qu'un grand vin se fait d'abord en écoutant la terre. « Chaque matin, je ressens la même énergie, la même vibration. Ce lieu dégage quelque chose d'unique. » Sous l'impulsion de Tom Sullivan, investisseur américain amoureux de Bordeaux, Gaby s'est imposé comme un joyau des Vignobles Sullivan. Précurseur du bio dès 2006, bientôt certifié biodynamique, le domaine avance avec conviction : Faire des vins sincères, avec du fond, du fruit et surtout une énergie.

Les vins traduisent cette philosophie : clairs, précis, éclatants. Princesse Gaby charme par son croquant, Château Gaby par sa profondeur, et Cuvée Gaby par l'intensité des grands classiques.

Il y a aussi cette touche un peu folle : ici, les vignes écoutent de la musique. Ce n'est pas un mythe mais la génodique, une méthode scientifique qui aide la vigne à se défendre naturellement. Château Gaby, c'est également une histoire d'attachement. Après l'incendie de 2022, Tom Sullivan a choisi de reconstruire à l'identique, pierre après pierre, avec des compagnons.

Pour comprendre Gaby, il faut venir.

Les visites sont sur mesure, pensées comme des conversations plus que des circuits touristiques. On vous accueille comme on reçoit chez soi : avec le sourire, un verre à la main et l'envie de transmettre.

Et pour ceux qui n'ont pas encore pris la route jusqu'à Fronsac, Gaby descend en ville du 18 au 24 décembre : un pop-up store sur les Allées de Tourny présentera la gamme des Vignobles Sullivan et celle de trois amis viticulteurs.

### POURQUOI SMILE L'*ADORE*

- Parce qu'ici, même les vignes écoutent de la musique pour avoir le smile.
- Parce que la biodynamie donne des vins purs, précis et éclatants.
- Parce que la reconstruction du château est une belle histoire d'âme et de renaissance.
- Parce que Gaby prouve qu'un Bordeaux peut faire vibrer du plus curieux au plus connaisseur. SMILE

**Château Gaby – Vignobles Sullivan**
Lieu-dit Gaby, 33126 Fronsac
05 57 25 22 14
Visites du lundi au samedi, 9h à 18h
Pop-up store du 18 au 24 décembre
Allées de Tourny, Bordeaux
www.vignobles-sullivan.com

L'abus d'alcool est dangereux pour la santé.

# NOËL ÉTERNEL

## LA MAISON OÙ NOËL NE S'ÉTEINT JAMAIS

**IL ÉTAIT UNE FOIS, AU CŒUR DE BORDEAUX, UN RÊVE DEVENU REFUGE : CELUI DE CHRISTOPHE, QUI VOULAIT REDONNER AUX FAMILLES LA PLUS BELLE PART DE NOËL : L'ÉMOTION, LA TRANSMISSION, CETTE PETITE LUMIÈRE QUI REVIENT CHAQUE ANNÉE COMME UN RITUEL.**

De ce rêve est née Noël Éternel, une boutique enchantée où la magie d'hier s'illumine dans un décor digne d'un hôtel de luxe.

Dès l'entrée, la scénographie vous cueille : lumières douces, pièces rares, antiquités choisies, objets atypiques… Ici, les décorations sont de véritables œuvres d'art.

Boules soufflées en Ukraine, créations italiennes, pépites anglaises ou pièces issues de maisons familiales : **tout est sélectionné comme un trésor.**

Ce sont des objets qu'on choisit pour aujourd'hui, mais qu'on imagine déjà transmettre demain. Une boule sortie chaque année, c'est un souvenir qui renaît. Une tradition, un héritage, une émotion.

Et la magie ne s'arrête pas au 26 décembre.

Noël Éternel propose des collections féeriques toute l'année, avec des nouveautés qui suivent les saisons et prolongent l'enchantement.

Christophe accompagne aussi particuliers et professionnels dans des créations sur-mesure : sapins sculpturaux, vitrines enchantées, décors immersifs pour hôtels, maisons, boutiques, événements…

Ici, on ne décore pas : **on transforme un lieu en expérience.**

On entre chez Noël Éternel pour embellir sa maison.

On ressort avec quelque chose de plus rare : la sensation d'avoir touché du vrai, du beau, du transmis.

Et ce qui frappe surtout c'est l'émotion. Les clients s'arrêtent, sourient, retrouvent un souvenir, un moment d'enfance. Le temps ralentit. On respire. On rêve. C'est la Magie de Noël.

**D'une boule… à un sapin complet.**

### POURQUOI SMILE L'ADORE

- Pour cette poésie qui traverse les saisons et les générations
- Pour des pièces d'exception qui deviennent des souvenirs
- Pour le sur-mesure qui sublime aussi bien les maisons que les entreprises
- Pour ce Noël qui fait du bien… toute l'année.

**Noël Éternel**
4, allée de Tourny - Bordeaux
@noel.eternel

# LUMINISCENCE

## QUAND LA CATHÉDRALE RÉPOND À L'ENFANT

**IL MARCHE DOUCEMENT. LES YEUX LEVÉS VERS LES VOÛTES. UN ENFANT. ÉMERVEILLÉ. IL MURMURE : « COMMENT TU FAIS POUR ÊTRE AUSSI BELLE ? » ALORS LA CATHÉDRALE S'ÉVEILLE. LA LUMIÈRE ONDULE. LES MURS VIBRENT. UNE RESPIRATION TRAVERSE LA NEF… ET POUR LA PREMIÈRE FOIS. ELLE LUI RÉPOND.**

Luminiscence revient à Bordeaux avec L'Odyssée Céleste, un spectacle entièrement réinventé où le passé dialogue avec le présent.

Un voyage 360° où les voûtes deviennent des constellations, les vitraux explosent en couleurs vivantes et l'architecture se transforme en fresques monumentales.

**On ne regarde plus la cathédrale : on la vit.**

« Le patrimoine ne doit pas seulement être regardé, mais ressenti », confie Romain Sarfati, cofondateur de Luminiscence.

Nouvelle narration, nouveaux tableaux, effets 3D inédits, bande-son signée par des compositeurs habitués aux plus grands spectacles, et en prime : les chœurs de la région en live.

La musique enveloppe, la lumière raconte, l'émotion traverse.

Un moment suspendu, intime, universel ; comme si Saint-André devenait un personnage, vibrant et lumineux.

Après avoir émerveillé plus d'un million de spectateurs en France et à l'étranger, Luminiscence revient *là où tout a commencé*, avec un spectacle totalement nouveau.

Pour ceux qui n'ont jamais vu l'expérience : c'est le moment.

Pour ceux qui l'ont adoré en 2023 : préparez-vous à redécouvrir la cathédrale.

Et surtout… c'est maintenant ou jamais : dernières dates **jusqu'au 3 janvier.**

### POURQUOI SMILE L'ADORE

- Parce qu'ici, le patrimoine pulse comme un cœur vivant.
- Parce que Saint-André parle, respire, répond.
- Parce que la lumière transforme la pierre en émotion pure.
- Parce qu'on en sort émerveillés, bouleversés, reconnectés.

**LUMINISCENCE — L'Odyssée Céleste**
Cathédrale Saint-André — Bordeaux
Jusqu'au 3 janvier 2026
www.luminiscence.com

MARTY

# HÔTEL MARTY

## LE CHIC ARTY EN VERSION LIEU DE VIE

**ON ENTRE AU MARTY COMME DANS UN ATELIER CHIC : UN ESPACE HYBRIDE OÙ L'ART, LE CAFÉ, LE TRAVAIL ET LA VIE SE MÊLENT NATURELLEMENT. UN LIEU ÉLÉGANT POSÉ À MÉRIADECK, OÙ L'ON PEUT CRÉER, FLÂNER, BRAINSTORMER, RÊVER… OÙ SIMPLEMENT PROFITER DE L'ATMOSPHÈRE.**

Dès l'entrée, le décor annonce la couleur : le Marty est un **hôtel-galerie**, un espace vivant où les œuvres tournent tous les deux ou trois mois. La programmation, signée par la MAGNETIC Gallery, réinvente le lieu en permanence. Ici, aucune visite ne se ressemble. Le décor change, les murs basculent dans un nouveau récit : abstrait, figuratif, vibrant, contemplatif… Le Marty n'est jamais le même. Au centre de cette énergie, la signature de **Pierre Lecaroz**. Ses galets sculptés : organiques, apaisants, presque méditatifs, jalonnent le lieu comme des respirations. Ils donnent au Marty une âme et un ancrage artistique uniques.

Le rez-de-chaussée est un vrai lieu de vie : **un coffee shop arty** pour travailler au milieu des œuvres, un **bar chic et cosy** pour prolonger les soirées, des tables où freelances, voyageurs et voisins se croisent comme dans un salon d'amis version galerie contemporaine. Les entreprises y trouvent aussi leur place : plusieurs salles de séminaires entièrement équipées, lumineuses, design et décorées d'œuvres. Un cadre parfait pour organiser des *workshops*, *brainstormings*, réunions et oxygéner les idées. Ici l'art stimule autant qu'il apaise.

Le Marty n'est pas seulement un hôtel. C'est un lieu contemporain, un rendez-vous artistique, un point de rencontre. Ici tout est pensé pour que chacun trouve ce qu'il est venu chercher : du calme, du style, du café, de l'art, du lien, de l'inspiration.

Le Marty réussit un pari rare : être une galerie en mouvement, un QG créatif, un bar élégant et un espace de travail inspirant. On y passe et **on y revient**.

### POURQUOI SMILE L'ADORE

- Parce que c'est l'un des lieux les plus arty de Bordeaux
- Parce qu'on peut y vivre, travailler, rencontrer, admirer.
- Parce que l'univers de Pierre Lecaroz y trouve un écho magnifique.
- Parce qu'on y passe pour un café et on y reste… pour la journée.



**Marty – Hôtel & Galerie**
153 rue Georges Bonnac — Bordeaux
www.marty-hotel.com
@marty_hotel

Maison
Amour

# MAISON LAMOUR

## LE COCON SUCRÉ DES BORDELAIS

**ON ENTRE CHEZ MAISON LAMOUR COMME ON ENTRE DANS UN REFUGE : UNE ODEUR DE BEURRE CHAUD, UNE POINTE DE VANILLE, QUELQUE CHOSE DE RASSURANT, DE TENDRE. DEPUIS 2016, FLORIAN ET CYRILLE ONT FAIT DE CETTE ADRESSE UN ÉCRIN OÙ TOUT EST 100 % FAIT MAISON.**

En boutique, plus de 70 références : une gamme vaste, mais jamais répétitive. La R&D interne invente, teste, peaufine. Au fil des saisons, les nouveautés côtoient les iconiques et les clients suivent, conquis.

Et quand arrive Noël, Maison Lamour passe en mode féerie.

Les bûches deviennent de véritables œuvres d'art : myrtille — fleur de sureau, citron–noisette, chocolat — passion… ou, côté glacé, tiramisu givré et framboise-citron. Ici, on cherche l'équilibre parfait, la saveur qui reste, l'émotion qui dure.

La magie continue avec leurs **chocolats de Noël** : sapins sculptés, sucettes Rennes, créations qui transforment une table en décor enchanté.

À côté, les snackings chauds et froids complètent l'offre pour vos plateaux traiteurs.

Et dès le 31 décembre, place aux **galettes**, briochées ou frangipanes, réinventées chaque année. Sans oublier : la « chocolat blanc–citron vert », véritable star depuis l'ouverture.

Puis vient l'un des trésors de la maison : les **panettones traditionnels**, levains spécifiques, zéro additifs, zéro conservateurs. Quinze jours de travail, des fruits confits maison… un goût rare, sincère, inoubliable.

Leur secret ?

Une gourmandise accessible, même quand tout augmente. Une vraie maîtrise du goût. Et cette signature « cocon chic ».

En 2026, Maison Lamour fêtera ses **10 ans**. Une décennie de succès fulgurant, de nouveautés, de fidélité. Et ce n'est que le début d'une longue et merveilleuse histoire.

### POURQUOI SMILE L'ADORE

- Parce que Maison Lamour, c'est du réconfort haut de gamme.
- Parce que leurs panettones et leurs galettes sont des légendes.
- Parce que tout est maison avec des partenaires locaux
- Parce que chaque création a le goût de l'émotion.

**Maison Lamour – Boulangerie & Pâtisserie Artisanale**
157 rue Judaïque, Saint Seurin
167 av. Louis Barthoux, Bordeaux Caudéran

# BE BEARZ BORDEAUX

## L'OURSON QUE TOUT LE MONDE VEUT CHEZ SOI.

**LES OURSONS DE BE BEARZ BORDEAUX ONT QUELQUE CHOSE DE MAGNÉTIQUE. ON LES APERÇOIT DANS UN SALON, UNE CHAMBRE D'ENFANT, UNE BOUTIQUE… ET SOUDAIN ON SE DIT : « J'EN VEUX UN ! » PARCE QU'ICI, À DEUX PAS DU CENTRE-VILLE, ON NE FABRIQUE PAS UN SIMPLE OBJET DÉCO : ON CRÉE UNE PIÈCE UNIQUE, À SON IMAGE, DANS UNE AMBIANCE OÙ CRÉATIVITÉ RIME AVEC BIEN-ÊTRE.**

Yanis et Flavie ont imaginé un atelier où l'on compose de véritables œuvres artistiques grâce au pouring painting. Et ce qui fait vraiment la différence, c'est l'accompagnement : le duo guide, explique les techniques, corrige les gestes et sublime les idées. Résultat ? **Des oursons élégants, impeccables, dont la qualité surprend et dépasse largement ce que l'on voit souvent ailleurs.** Beaucoup repartent bluffés… et reviennent pour créer le suivant.

Le plus beau dans tout ça ? L'expérience en elle-même. On peint autour d'une grande table où les inconnus deviennent voisins, les familles rient ensemble, les couples reconnectent, les enfants s'émerveillent. On décroche, on souffle, on se laisse absorber par les pigments qui glissent : un vrai moment pour soi, même quand on est plusieurs.

Et chaque ourson trouve sa place : dans un salon design, une chambre d'enfant, une déco colorée ou épurée. Il existe en deux tailles, des éditions limitées selon les saisons, et même un format 1 mètre sur commande pour les amateurs de pièces fortes.

« On veut que chaque personne vive un moment qui lui fait du bien, et reparte avec une création dont elle est vraiment fière. C'est ça, notre mission. » *Yanis & Flavie*, fondateurs de Be Bearz Bordeaux.

### POURQUOI SMILE L'ADORE

- Parce qu'on veut tous un ourson chez soi.
- Parce qu'on y revient pour la bulle arty & feel-good.
- Parce que Yanis & Flavie révèlent l'artiste en chacun.
- Parce que chaque ourson raconte un peu de nous.

**Be Bearz Bordeaux**
5, rue Fénelon, Bordeaux
Ateliers kids & adultes & entreprises
Instagram : @be.bearz_bordeaux
Réservation : bebearzbordeaux.fr

# BULLDOG STUDIO

## LA PÉPITE CONFIDENTIELLE QUI SUBLIME LES MARQUES.

**À BORDEAUX, CERTAINES ADRESSES NE S'AFFICHENT PAS : ELLES SE TRANSMETTENT. BULLDOG STUDIO EN FAIT PARTIE. UN LIEU RARE, PENSÉ POUR LES MARQUES QUI VEULENT DES IMAGES IMPACTANTES, UNE DIRECTION ARTISTIQUE EXIGEANTE ET UN ACCOMPAGNEMENT SUR MESURE.**

Fondé par **Clovis Durand** et **Édouard Steinert** en pleine période Covid, le studio s'est construit à contre-courant. Leur idée : offrir aux marques de prêt-à-porter et d'accessoires de mode un niveau de qualité digne des grands studios du nord de la France. Pari gagné : **Decathlon** leur fait confiance dès 2021. Puis viennent **Simone à Bordeaux, Jane de Boy, Diplodocus, The Good Family, Volcom…** Start-up ou grandes maisons, toutes recherchent la même chose : un partenaire fiable, discret et pointu. Bulldog Studio, c'est l'expertise BtoB au service de la mode. Chaque image est pensée pour sublimer l'identité visuelle de la marque, avec cette patte reconnaissable : l'œil de Clovis et son équipe, précis, élégant, toujours au service du produit. Le studio est aussi le **seul du Sud-Ouest** équipé de **trois machines de prise de vue automatisée**. Un atout majeur pour les marques : produire des photos e-commerce **ultra standardisées, rapides et homogènes**. « **La technologie évolue, mais l'œil reste irremplaçable. C'est lui qui raconte la marque.** » *Clovis*

Et 2026 s'annonce visionnaire. Développement de la **photo hybride**, mêlant shooting réel et jumeau numérique. Des projets internationaux déjà lancés, dont un shooting mode en Ouzbékistan, annoncent une nouvelle ambition : devenir le partenaire confidentiel des marques bien au-delà de Bordeaux.

### POURQUOI SMILE L'ADORE

- Parce que c'est le studio confidentiel à connaître.
- Parce que Bulldog Studio allie précision, innovation et élégance.
- Parce que l'œil de Clovis donne une vraie signature visuelle.
- Parce qu'ils osent la photo de demain sans renier celle d'aujourd'hui.



**Bulldog Studio**
3 rue Rosalie — Bordeaux (quartier Gare)
www.bulldogstudio.fr
@bulldogstudio_fr

# VITABIKE

## L'ADRESSE BIEN-ÊTRE QUI FAIT PÉDALER LES GOOD VIBES.

**EN PLEIN CŒUR DE BORDEAUX, DANS LE QUARTIER PEY BERLAND, IL EXISTE UNE BULLE UN PEU DIFFÉRENTE… VITABIKE, C'EST LE SPORT SANS PRESSION, LE BIEN-ETRE À SON RYTHME, ET UNE EXPÉRIENCE ULTRA PERSONNALISÉE.**

Ici, tout commence dans une cabine individuelle équipée d'un vélo immergé dans un jacuzzi, avec jets massants, lumières douces et ambiance feutrée. Selon son humeur, on choisit : séance cardio avec coach à l'écran ou moment cocooning devant Netflix. L'atout majeur ? Ici, chacun avance comme il veut : les sportifs qui veulent compléter leur routine, les jeunes actifs qui cherchent un moment pour souffler, les futures mamans, celles et ceux qui reprennent doucement… Autour des trois cabines (dont une duo), un sauna japonais infrarouge et un massage andullatoire complètent le parcours. Tout est pensé pour détendre en profondeur, stimuler la circulation et soulager les douleurs chroniques, inflammatoires ou musculaires. Et ce n'est pas fini : une salle de massage et un head spa viendront bientôt enrichir cette parenthèse bien-être. À la tête du lieu depuis septembre, Benjamin, **infirmier de formation,** perpétue l'esprit familial du centre avec un accompagnement attentif et personnalisé. Sa vision est simple : « Créer des moments agréables pour celles et ceux qui prennent soin d'eux, et les voir ressortir pétillants. » Mais VitaBike, c'est aussi une vision tournée vers l'avenir. Le centre s'appuie sur des équipements durables, dotées d'un système de filtration qui recycle l'eau après chaque séance ; une technologie rare et engagée. Et parce que le bien-être se vit aussi en mode connecté, une application personnalisée verra le jour en 2026.

### POURQUOI SMILE L'ADORE

- Parce que c'est un lieu hybride entre sport, bien-être et santé - accessible à tous.
- Parce que pédaler devant Netflix avec des jets massants, ça change tout.
- Parce que Benjamin propose des expériences personnalisées et humaines.
- Parce que le système de package permet de venir quand on en a envie.

**VitaBike Bordeaux**
19, rue Cheverus, Bordeaux
www.vitabike-bordeaux.fr
05 56 06 44 67
Réservations sur Planity

# THE HOTTEST SECOND HAND STORE IN BDX

9 RUE GUILLAUME BROCHON
05 56 30 16 57

## dépôt

SANS RDV

— MAR. AU SAM. —
DE 13:00 À 18:00

## boutique

DERNIÈRES COLLECTIONS
PRIX CASSÉS
MARQUES TENDANCES

LUNDI DE 13:00 À 19:00
— MAR. AU SAM. —
DE 11:00 À 19:00

## GÉMEAUX

Tu vas passer d'une soirée entre amis à un réveillon familial avec la même intensité qu'un elfe sous caféine. Ton humour fera mouche… mais attention à ne pas en abuser après minuit.

## BALANCE

Entre deux choix de papier cadeau, tu vas passer ton temps à vouloir faire plaisir à tout le monde. Rassure-toi, ton charme naturel fera fondre les cœurs, comme du chocolat chaud.

## POISSON

Ton côté rêveur va fondre comme neige au soleil quand tu verras le menu. Ce Noël, laisse ton romantisme s'exprimer : c'est le moment parfait pour un « je t'aime » sous le gui.

## SCORPION

Ce Noël, tu es mystérieusement irrésistible. Ton regard en dit long, surtout quand il croise celui de quelqu'un sous le sapin. Attention, les étincelles pourraient bien remplacer les guirlandes.

## LION



Ton charisme illumine le sapin. Tu brilles plus fort que la guirlande lumineuse, mais fais attention : ce n'est pas une compétition avec le Père Noël. Quoique…

## BÉLIER

Tu veux tout faire, tout de suite. Respire. Laisse quelqu'un d'autre découper la dinde et concentre-toi sur ce que tu fais le mieux : mettre l'ambiance et lancer le karaoké.

## CANCER

Tu es la douceur incarnée, le cocon du zodiaque. Ce mois-ci, tout le monde viendra chercher réconfort près de toi. Garde un peu d'amour pour toi aussi (et une part de bûche).

## VERSEAU

Tu arrives toujours avec « le cadeau original », parfois trop. Cette année, évite les expériences mystiques et mise sur quelque chose d'utile. Spoiler : personne ne veut d'un stage de poterie énergétique.

## VIERGE

Tu as commencé la déco en novembre et le plan de table en octobre. Résultat : tout est parfait. Mais lâche prise un peu : un Noël imparfait, c'est souvent le plus réussi.

## TAUREAU

Noël, pour toi, c'est sacré : la table, la chaleur, le confort. Tu comptes bien profiter des bons petits plats et tu as raison. Personne ne résiste à ton assiette ni à ton sourire.

## SAGITAIRE

Ton énergie déborde comme la bûche trop garnie de mamie. Tu seras le roi ou la reine de la fête, à condition d'éviter de refaire le débat sur « qui prépare le meilleur foie gras ».

## CAPRICORNE

Tu voulais un Noël calme ? Raté. Entre les cadeaux à emballer et le repas à gérer, tu seras l'elfe multitâche du mois. Heureusement, ton sens de l'organisation frôle la magie.



SMILE MAGAZINE

*La rédaction*

| | | | | | | | | |
|---|---|---|---|---|---|---|---|---|
| 9 | | | 3 | | 8 | | | |
| | | 5 | | | | 1 | | 3 |
| | 8 | 3 | 5 | | 6 | | | |
| | 3 | | | | | 7 | 2 | |
| | | 1 | 4 | 8 | 3 | 6 | | |
| | 5 | 9 | | | | | 3 | |
| | | | 8 | | 1 | 3 | 4 | |
| 3 | | 6 | | | | 2 | | |
| | | | 6 | | 4 | | | 7 |

# SUDOKU

SAUREZ-VOUS LE RÉSOUDRE AVANT D'ARRIVER À QUINCONCES ?

**Règles du jeu**

Remplissez la grille avec les chiffres de 1 à 9. Chaque chiffre ne peut apparaître qu'une seule fois par ligne, par colonne et par carré de 3x3.

# LES 7 ERREURS
## SPÉCIAL BORDEAUX

SAUREZ-VOUS RETROUVER LES 7 ERREURS DE L'IMAGE 2 AVANT D'ARRIVER À LA GROSSE CLOCHE ?

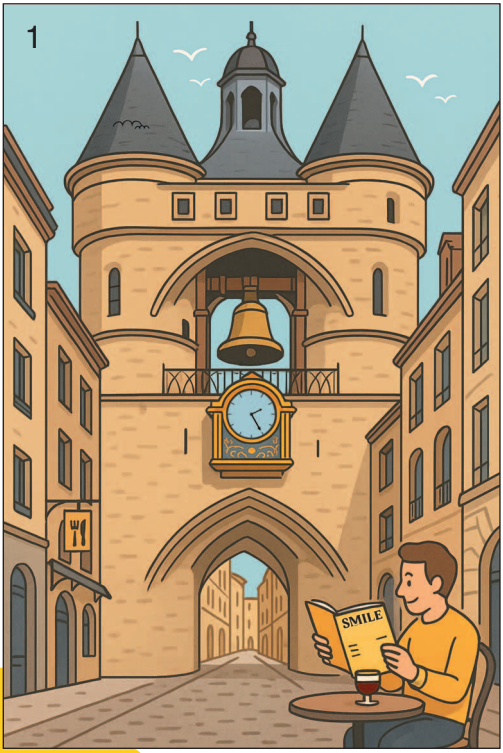


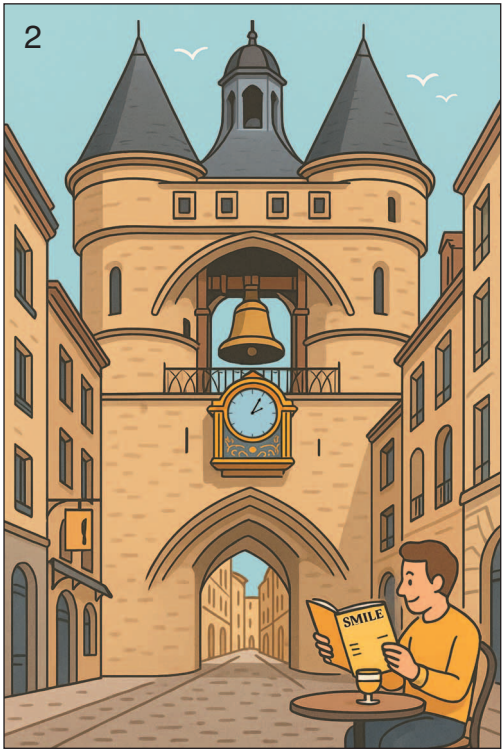

# CIRQUE ÉLOIZE

PRÉSENTE

# iD EVOLUTION

**Samedi 17 Jan** 20H30

**Dimanche 18 Jan** 16H

Mais aussi :

sam 24 jan ..... 20h30

## ALONZO KING LINES BALLET
The Collective Agreement / Ode to Alice Coltrane

dim 25 jan ..... 16h

## LE CHAT BOTTÉ
Le Musical

mar 27 jan ..... 20h30

## CIRCA
Wolf

ven 30 jan ..... 20h30

sam 31 jan ..... 20h30

## ALAIN SOUCHON
accompagné par Ours et Pierre Souchon

mar 03 fév ..... 20h30

## LIKE
Ivan Calberac

mer 25 fév ..... 20h30

## BÉRENGÈRE KRIEF
Sexe

**TRAM A :** arrêt «Pin Galant»

**Billetterie :** 05 56 97 82 82 lepingalant.com

**Suivez-nous !**

LE PIN GALANT SPECTACLES & CONGRÈS MÉRIGNAC BORDEAUX MÉTROPOLE

UNE FILIALE S-PASS TSE

# LUMINISCENCE

— LE SPECTACLE IMMERSIF 360° —

+ 1 MILLION
DE SPECTATEURS
★★★★★
G 4.9

# L'ODYSSÉE CÉLESTE

**NOUVEAU SPECTACLE**

CATHÉDRALE DE BORDEAUX

BILLETTERIE
LUMINISCENCE.COM

CATHEDRA · SUD OUEST · ici Radio Digital · LOTCHI. · CENTRE DES MONUMENTS NATIONAUX